

DICAS DE CONSUMO DE ÁGUA



Utilizando a água sem desperdício, você ajuda a melhorar o nível de nossas represas e economizar na sua conta de água. Veja algumas dicas:

- Mantenha a torneira fechada enquanto escovar os dentes;
- Não tome banhos demorados;
- Procure acumular roupas sujas para lavar de uma só vez;
- Verifique se em sua casa não há nenhum tipo de vazamento de água;
- Utilize baldes na limpeza da casa e do carro.

Colocando em prática essas dicas simples, o meio ambiente e você sairão lucrando.

Telefones úteis

Atendimento Sabesp - Agência Perus

Rua Ylídio Figueiredo, 468 - Vila Nova Perus - São Paulo, Sp

Agência Virtual

Visite o site www.sabesp.com.br e clique em Agência Virtual para tirar 2ª via de conta, consultar débitos e solicitar serviços pela internet.

Para capital e Região Metropolitana de São Paulo está disponível via chat de 2ª a 6ª feira, das 8 às 21 horas e aos sábados das 8 às 17 horas. Em canais de atendimento, clique Atendimento on-line.

Atendimento Sabesp Capital e Região Metropolitana de São Paulo

Emergência: 195

Serviços Comerciais: 0800-0119911

Serviços Comerciais (pessoas com deficiência auditiva ou de fala): 0800-7773700

Subprefeitura de Perus

R. Ylídio Figueiredo, 349 – Vila Perus
Telefone: 3396-8600

Coleta de Lixo - LOGA

Av. Marechal Mario Guedes, 221 - Jaguaré
05348-010 - São Paulo - SP
Tel.: 11 2165-3500 / Fax: 11 2165-3561
Unidade Jaguaré

Av. Engenheiro Billings, 2350 - Jaguaré
05321-010 - São Paulo - SP
Tel.: 11 2165-3714 / 11 2165-3715

ECOPONTO: Jardim Santa Fé

Rua Salvador Albano esquina com Rua Virginia Castiglione, Jardim Santa Fé



sabesp



BOLETIM INFORMATIVO

MORRO DOCE FAIÇAL MURAD



A Comunidade do Faixal Murad foi contemplada em 2014 pelos serviços de abastecimento de água e coleta de esgoto pelo Programa Saneamento para Todos, realizada em parceria com Governo Federal, Governo Estadual e Sabesp, para execução de obras para instalação de redes e ligações de água e esgoto em áreas de baixa renda do município de São Paulo.

Juntamente com as obras de saneamento básico, a equipe social da Cobrape, designada para atuar neste projeto, buscou trabalhar de forma integrada e articulada com os atores envolvidos na comunidade. Considerou como prioridade, ações que incentivasse a organização comunitária.

PARABÉNS! A REDE DE ESGOTO JÁ ESTÁ FUNCIONANDO EM SUA RUA!

A Ligação de esgoto na rede oficial da Sabesp é importante para toda a sociedade. Todos ganham com prevenção de doenças, proteção contra epidemias, eliminação de mau cheiro, rios e córregos despoluídos.

Se sua casa ainda não estiver conectada à rede de esgoto, normalize sua situação. Essa ligação é garantia de saúde e qualidade de vida para você e sua família.

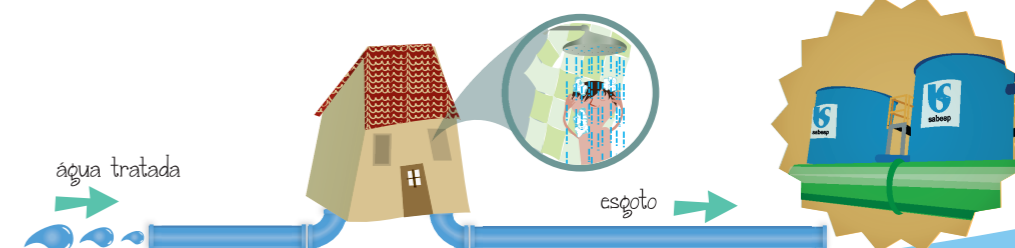

ATIVIDADES DA EQUIPE SOCIAL E DA POPULAÇÃO



Durante o período de obras no Façal Murad, foram realizadas ações com a comunidade local, como: Caminhada Ambiental, Visita a ETA, Apresentação do Diagnóstico, Reuniões da Comissão de Obras



CAO - Comissão de Acompanhamento de Obras

Incentivando a participação e o interesse comunitário nas ações propostas à área, a Equipe Técnica Social sugeriu a formação de uma Comissão de Obras, a fim de promover agentes multiplicadores das informações pertinentes ao processo de obras na comunidade, e a utilização adequada dos equipamentos e manutenção e conservação das redes.



As experiências e vivências dos moradores foram valorizadas, pois as sugestões para as ações desenvolvidas contribuíram com o desenvolvimento e fortalecimento do bairro.



PARCERIA SENAC LAPA E CEU ANHANGUERA

Em parceria com o CEU Anhanguera, o SENAC Lapa ofereceu o curso presencial e gratuito de Auxiliar de Escritório para jovens e adultos moradores da região. O curso contou com professores especializados na área e foi ministrado no espaço do CEU Anhanguera. O lançamento do curso foi realizado no auditório em parceria com a equipe da SABESP, no dia 24/07 às 19h. Participaram do Evento jovens, crianças e adultos. A atividade contou com as seguintes ações: trilha ecológica, pintura de rosto e a apreciação da maquete da Sabesp.



VOCÊ SABIA?

Que as principais causas de danificação e obstruções da rede coletora de esgoto vêm de resíduos eliminados de forma incorreta? Isso gera problemas para você e aos seus vizinhos, pois quando a rede entope, o esgoto pode retornar para as casas através de ralos e pias. Portanto **Não jogue lixo** ou outros resíduos, tais como produtos inflamáveis, óleo de cozinha, pó de café, restos de comida, papel higiênico, absorventes, preservativos, pontas de cigarro, areia, fios de cabelo, entre outros, nos ralos, pias e vasos sanitários.

ANTES E DEPOIS

Preserve as melhorias que foram realizadas, vejam as fotos do antes e depois da comunidade



O que fazer com o lixo?!?

O lixo comum deve ser colocado nos coletores, **embalados de forma adequada** e no horário da coleta, que são realizadas nas Segundas, Quartas e Sextas-feiras no período da manhã.



Separe o lixo reciclável em sacos diferentes, não se esqueça de lavar as embalagens para evitar odores e doenças. Este lixo pode ser encaminhado para os catadores da região e também para os Ecopontos.

O Ecoponto mais próximo da sua casa fica na **Rua Salvador Albano**. Neste lugar também podem ser entregues restos de construção e grandes volumes, como móveis e podas de árvores.

Cuide do seu animal de estimação!

Não o deixe sair para passear sozinho, ele poder se machucar, ser roubado, recolhido pela carrocinha ou ainda atacar outros animais e pessoas, mas o maior problema são as fezes que ele faz na rua, esses dejetos podem transmitir certas doenças tanto a outros animais, como para seres humanos, recolha sempre os dejetos e mantenha seu animal vacinado.

